

Switching Deadline

22 มิ.ย. 65



การไฟฟ้าส่วนภูมิภาค
PROVINCIAL ELECTRICITY AUTHORITY

เลขที่ ก.๓.กฟจ.สค.๒(ปน.) ๓๖๐ /๒๕๖๕

ชื่อผู้รับ นายสมบุญ สิงห์โตทอง

ชื่อผู้ส่ง นายสมศักดิ์ นุชสวย

วันที่ ๑๖ มิถุนายน ๒๕๖๕

ตำแหน่ง อก.ปน.(ก๓)

ตำแหน่ง รจก.(ท) ปฏิบัติงานแทน ผจก.กฟจ.สค.๒(บ้านแพ้ว)

ด้วยการไฟฟ้า กฟจ.สค.๒(บ้านแพ้ว) จะขอตัดไฟเพื่อปฏิบัติงาน แกะไขสายแรงสูงกร่อนชำรุด ในเมนไลน์ฟีดเตอร์ ๐๙ สถานีไฟฟ้าบ้านแพ้ว บริเวณหน้าโรงน้ำแข็ง ทั้ง น. (ตามแผนผังสังเขปแนบ จำนวน ๑ แผ่น ดังนี้

ที่	ฟีดเตอร์	วัน/เดือน/ปี	ตั้งแต่เวลา	ถึงเวลา	ลักษณะงานที่ปฏิบัติ/บริเวณ	จาก	ถึง	ผู้ควบคุมงาน
๑.	๐๔	วันอาทิตย์ที่ ๒๖ มิ.ย.๖๕.	๐๘.๓๐ น.	๑๖.๓๐ น.	แกะไขสายแรงสูงกร่อน เมนไลน์ฟีดเตอร์ ๐๙ BNP หน้าโรงน้ำแข็ง ทั้ง น.	DIS ร้านศรีเรือน (BNP ๐๔5-๑๖)	SF๖ ตรงข้ามฟีดสตาร์ (BNP ๐๔5-๑๗)	นายอรุณพล จันทร์ทอง พงษ.๓ โทร ๐๘๖-๖๐๕๙๘๘๗
๒.	๐๙		๐๘.๓๐ น.	๑๖.๓๐ น.		DIS ร้านดวงพร (BNP ๐๔5-๑๑)	SF๖ ตรงข้ามฟีดสตาร์ (BNP ๐๔5-๐๘)	

พื้นที่ที่มีผู้ใช้ไฟได้รับผลกระทบ(ไฟดับ) หมู่ ๙ ต.บ้านแพ้ว

ผู้ประสานงานการดับไฟ ชื่อ นายศักดิ์ชัย จันทนภักวิบูลย์ ตำแหน่ง หน.ปน. โทร. ๐๘๑-๕๒๐๕๐๓๑

พื้นที่ ที่ขอตัดไฟปฏิบัติงานมีสายเคเบิลใยแก้วนำแสงของ กฟภ. (หากมีโอกาสชำรุด ผศส.กรส.(ก.๓) จะไปตรวจสอบก่อนปฏิบัติงาน)

๑. มีสายเคเบิลใยแก้วนำแสง ๑.๑ มีโอกาสชำรุด ๑.๒ ไม่มีโอกาสชำรุด
๒. ไม่มีสายเคเบิลใยแก้วนำแสง

(นายสมศักดิ์ นุชสวย)

ตำแหน่ง รจก.(ท) ปฏิบัติงานแทน ผจก.กฟจ.สค.๒(บพว)

สำหรับแผนกควบคุมการจ่ายไฟ (ผคฟ.) กฟภ.๓

เรียน อก.ปน.(ก.๓)

ผคฟ. พิจารณาแล้วเห็นควร

อนุมัติให้ดับไฟตามคำขอข้อ ๑ ฟีดเตอร์ BNP๐๔ จาก BNP๐๔5-๑๖ ถึง BNP๐๔5-๑๗
ในวันที่ ๒๖ มิ.ย.๖๕ ตั้งแต่เวลา ๐๘.๓๐ น. ถึง ๑๖.๓๐ น. ตามใบสั่งทำสวิตซ์ซึ่งเลขที่ 1075/2565

อนุมัติให้ดับไฟตามคำขอข้อ ๒ ฟีดเตอร์ BNP๐๙ จาก BNP๐๔5-๑๑ ถึง BNP๐๔5-๐๘
ในวันที่ ๒๖ มิ.ย.๖๕ ตั้งแต่เวลา ๐๘.๓๐ น. ถึง ๑๖.๓๐ น. ตามใบสั่งทำสวิตซ์ซึ่งเลขที่

พนักงานศูนย์ฯ นาย สกดิ์สิทธิ์ ใจมรรคา ประสานงานการขอตัดไฟกับ นายศักดิ์ชัย จันทนภักวิบูลย์
๒๐ มิ.ย. ๖๕

นายสมศักดิ์ นุชสวย
รจก.(ท) ปฏิบัติงานแทน ผจก.กฟจ.สค.๒(บพว)

สำหรับผู้อนุมัติ

ที่ ก.๓ กปน.(คฟ.)

เรียน ผจก. สคค.คค.๑ (คพ๓)

อก.บช.(ก.๓), อก.วว.(ก.๓)

อนุมัติ และแจ้ง จป. เพื่อตรวจสอบความปลอดภัย

พร้อมทั้งลงข้อมูลแจ้งแผนดับไฟลงใน www.pea.co.th

ขั้นตอนการสวิตซ์ซึ่ง 1 แผ่น
แผนผังแนบ 1 แผ่น

ผจฟ. (สถานี) - -

เพื่อทราบ และจัดพนักงานเข้าปฏิบัติงานร่วมกับศูนย์ฯ นครปฐม

ตั้งแต่วันที่ - - น. เป็นต้นไป จนกว่างานจะแล้วเสร็จ

(นายเลอพงศ์ แก่นจันทร์)

รจก.ปน.(ก3) ปฏิบัติงานแทน อก.ปน.(ก3)

ใบสั่งทำสวิตชิง

1. สถานที่ทำงาน บริเวณหน้าโรงน้ำแข็งทิ้ง น.

2. กำหนดวันที่ทำงาน ระหว่าง 08.30 น. ถึง 16.30 น.

3. ผู้ขอทำงาน กฟจ.สค2.(บพว.) งานที่ทำ ปรับปรุงระบบจำหน่ายวงจร BNP04,09 ตามใบขอปฏิบัติงาน 1075/2565

4. เตรียมการสวิตชิงโดย นายศักดิ์สิทธิ์ เอี่ยมสะอาด วันที่ 22 มิถุนายน 2565

5. ตรวจสอบสวิตชิงโดย  วันที่ 22 มิถุนายน 2565

6. อนุมัติสวิตชิงโดย วันที่ 22 มิถุนายน 2565

7. สั่งทำสวิตชิงโดย
 1. นายเพชรรัตน์,นายพิชชา,นายณัฐกาญจน์,นายสามารถ (กะ1 00.00 น. - 08.00 น.)
 2. นายนครินทร์,นายอนุสรณ์,นายธนิต,นายมนโชน (กะ2 08.00 น. - 16.00 น.)
 3. นายสถาพร,นายมงคล,นายอมร (กะ3 16.00 น. - 24.00 น.)

ที่	รหัสอุปกรณ์	สภาพอุปกรณ์ ปกติก่อน ดำเนินการ	ดำเนินการ	เวลา	ผู้ดำเนินการ	ผู้สั่งการ	หมายเหตุ
1	ตรวจสอบอุปกรณ์ป้องกันและตัดตอน ก่อนทำการสวิตชิง						
2	ตรวจสอบ BNP09S-08 ,BNP04S-17 (SF6 ตรงข้ามฟีดสตาร์ บน,ล่าง) อยู่สถานะ ปลด และให้ดำเนินการ Lock คาน						
3	ตรวจสอบ BNP05S-07 (SF6 โป้ท์หัก - บ้านแพ้ว) อยู่สถานะ ปลด ,Lock คาน						
4	ตรวจสอบ BNP04S-16 (DIS ร้านศรีเรือน) อยู่สถานะ ปลด						
5	ตรวจสอบ DDE วงจร BNP05 (บริเวณช.พลาซ่า ,สะพานหนองนางแบน) อยู่สถานะ ปลด						
6	BNP09VB-01	"ON" Auto Reclose	"OFF" Auto Reclose		BNP		CB -
7	- เมื่อพร้อมดับไฟปฏิบัติงานเวลา 08.30 น.						
8	BNP09S-11	สับ	ปลด(ใช้ไหลดบัสเตอร์)		บพว.		DIS ร้านดวงพร
9	แจ้งสถานะพื้นที่ไฟดับให้ผู้ควบคุมงานรับทราบ						
10	แจ้งผู้ควบคุมงาน Test ไฟ Short Ground จุด G1						
11	แจ้งผู้ควบคุมงาน Test ไฟ Short Ground จุด G2						
12	แจ้งผู้ควบคุมงาน Test ไฟ Short Ground จุด G3						
13	แจ้งผู้ควบคุมงาน Test ไฟ Short Ground จุด G4						
14	แจ้งผู้ควบคุมงานลงข้อมูลใน We Safe ให้ครบถ้วน						
15	BNP09VB-01	"OFF" Auto Reclose	"ON" Auto Reclose		BNP		CB -
16	เมื่อผู้ควบคุมงานแจ้งลงข้อมูลใน We Safe ครบถ้วนแล้วเสร็จ						
17	แจ้งผู้ควบคุมงานให้ชุดทำงานปฏิบัติงานได้						
*** สิ้นสุด Switching ช่วงเช้า ***							
18	เมื่อผู้ควบคุมงานแจ้งชุดทำงานปฏิบัติงานแล้วเสร็จ						
19	แจ้งผู้ควบคุมงาน ปลด Short Ground จุด G1						
20	แจ้งผู้ควบคุมงาน ปลด Short Ground จุด G2						
21	แจ้งผู้ควบคุมงาน ปลด Short Ground จุด G3						
22	แจ้งผู้ควบคุมงาน ปลด Short Ground จุด G4						
23	BNP09VB-01	"ON" Auto Reclose	"OFF" Auto Reclose		BNP		CB -
24	- เมื่อพร้อมจ่ายไฟ						
25	BNP09S-11	ปลด	สับ		บพว.		DIS ร้านดวงพร
26	BNP09VB-01	"OFF" Auto Reclose	"ON" Auto Reclose		BNP		CB -
27	แจ้ง กฟจ.สค.2 (บพว.) ทำการ ปลด Lock คาน BNP09S-08 ,BNP04S-17 (SF6 ตรงข้ามฟีดสตาร์ บน,ล่าง) ออก						
*** สิ้นสุด Switching ทั้งหมด ***							

แผนผัง Single Line Diagram แสดงพื้นที่ที่ไฟดับ พร้อมระบุจุด Short Ground หน้า/หลัง จุดปฏิบัติงาน

จุดปฏิบัติงานแก้ไขสายชำรุดและเปลี่ยนลูกถ้วย
(กรณี กระแสช้อทไลน์ไม่สามารถดำเนินการได้)
วันอาทิตย์ ที่ 26 มิถุนายน 2565

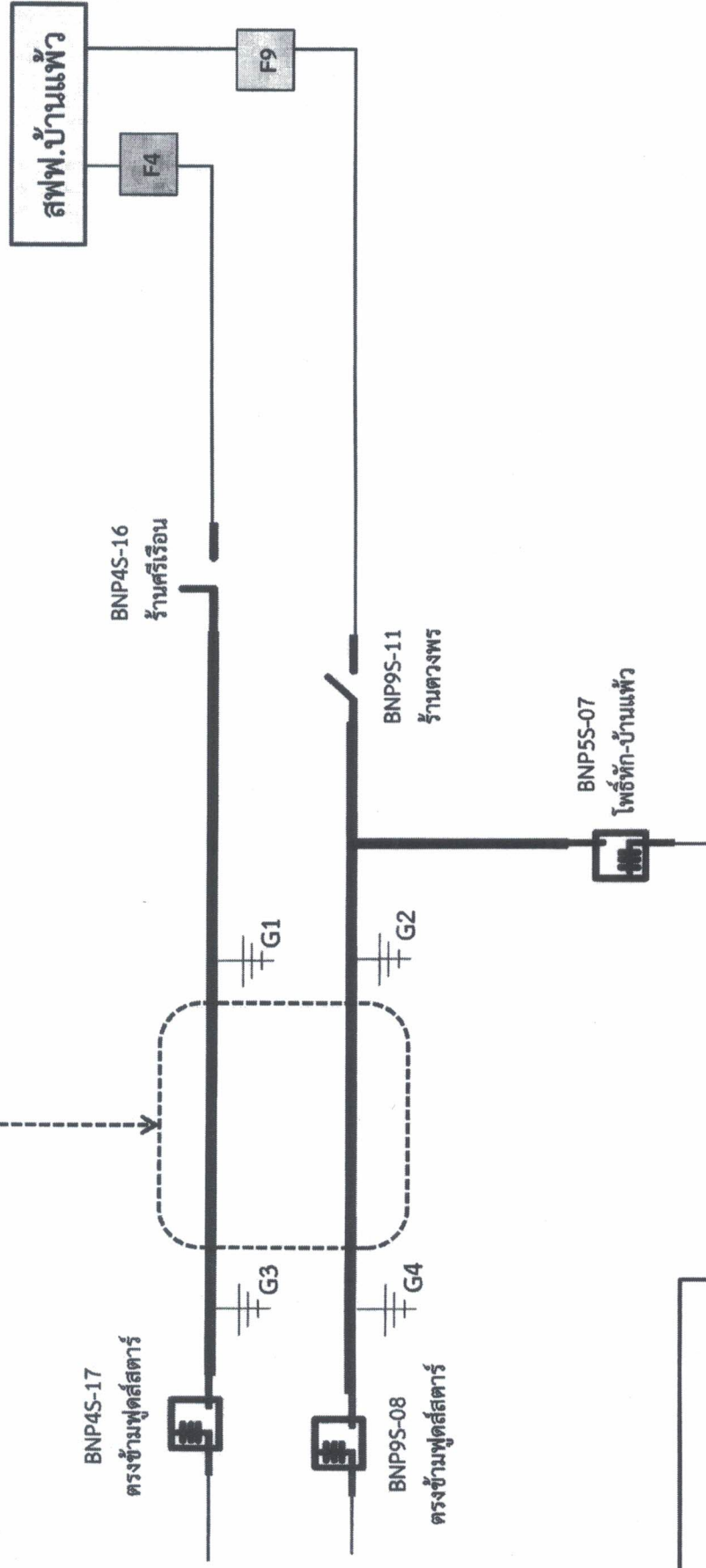

เส้นทึบแสดงพื้นที่ดับไฟ
ตำแหน่งจุด Short Ground

